一人ひとりの気持ちを大切にします

その1

13歳以降もエコチル調査を
続けることについて
お家の人と相談してください。

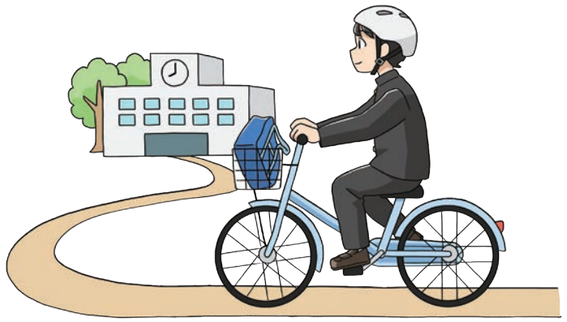

その2

もし続けることが大変になった時には
調査をお休みしたり、
いつでも辞めることができます。

困ったことがあれば何でも相談してね！

エコチル調査
子どもコールセンター

電話番号 **0120-278-328**

受付時間　月～金　9：00-19：45
土・日・祝日　10：00-16：45

【制作・著作】
国立環境研究所エコチル調査コアセンター
〒305-8506　茨城県つくば市小野川16-2　国立研究開発法人 国立環境研究所

2023年4月　発行

子どもの健康と環境に関する全国調査（エコチル調査）

これからはみなさんが主役！ 未来へ続く！エコチル調査

13歳以降調査説明書（お子さん用）

あなたがたより！みんながたより！
子どもたちの健康な未来をつくるエコチル調査

エコチル調査は、みなさんが13歳になるまで
協力してもらう予定でしたが、
あなたとたくさんの人たちの協力のおかげで、
これからも調査を続けられることになりました！

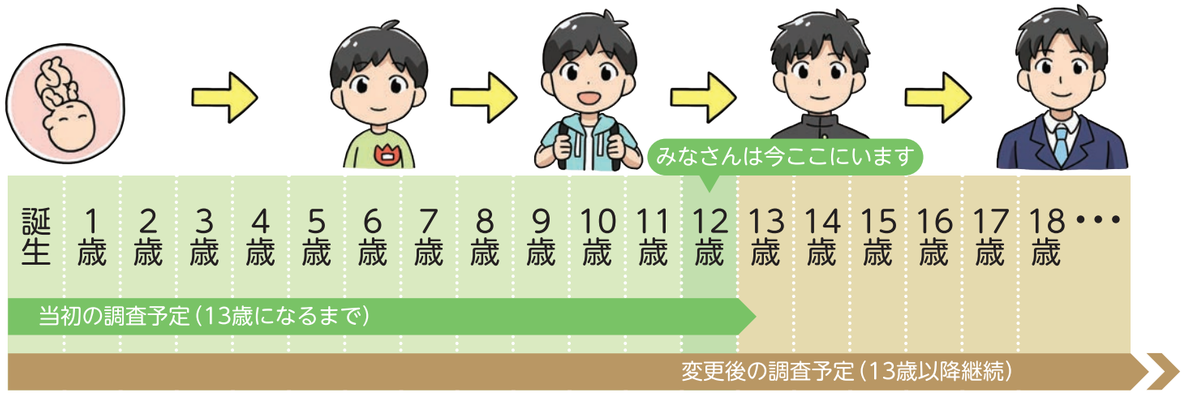

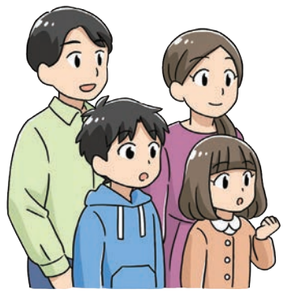

研究は少しずつ進んでいますが、
まだまだわからないことがたくさんあります。
一人でも多くの人に協力してもらえたら、
もっといろいろなことがわかってきます。

エコチル調査の社会貢献（こうけん）

エコチル調査の研究結果は、妊婦（にんぷ）さんや子どもの健康に関する制度の見直しや
ガイドラインを作るための基礎（きそ）資料として、さまざまな分野で活用が始まっています

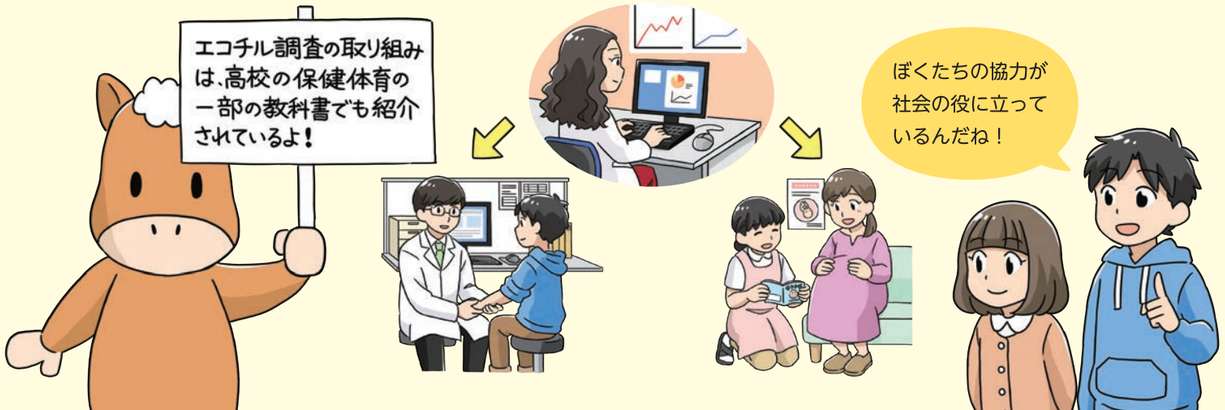

13歳以降の調査は参加者ポータルアプリで！
一人ひとり専用のページがオープンします

参加者ポータルは、エコチル調査に参加している
みなさんだけが使用できます。
13歳以降の調査は、この参加者ポータルを使って
みなさんに参加してもらいます！

参加者ポータルでできること

質問票はWeb（ウェブ）で回答！

今まで紙で回答してもらっていた
子どもアンケートは、パソコンやタブレット、
スマートフォンから回答する
質問票になります！

短い時間で答えられる質問が
年に10回程度届くよ！

みなさんの回答は
他の人には見られないように
大切にあつかいます！

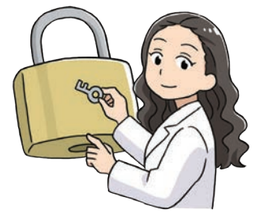

みなさん自身にもポイントをプレゼント！

Web質問票に回答すると、
ポイントがもらえます。
ポイントは参加者ポータルで
ギフトに交換することができます。